

融資金利情報 <small>(主な貸付制度)</small> 平成18年12月13日現在 ●国民生活金融公庫(普通貸付) 2.5% ●国民生活金融公庫(経営改善貸付) 2.2% ●国の教育ローン 2.3% ●商工貯蓄共済融資 2.125%(別途保証料) ●南アルプス市小口資金融資 2.5%(別途保証料) ●山梨県事業促進融資 2.1%(別途保証料)	 商工会南アルプスだより <small>題字：故名取和久氏</small> ●URL : http://www.e-shokokai.jp/m-alps/ ●E-mail : m-alps@e-shokokai.jp	商工会の現況 1月10日現在 商工業者数2,733名 小規模事業者数2,410名 商工会員数1,975名 ●南アルプス市商工会 山梨県南アルプス市飯野2812 TEL.055-280-3730 FAX.055-280-3731 ●発行人/小林寛樹 ●年6回発行(奇数月の1日) ●協賛協力/株式会社 渡辺新聞店 南アルプス 林屋新聞店
--	--	---

役職員と女性部が 全国連会長表彰を受章

第46回商工会全国大会が11月30日、東京・NHKホールで開催され、4名の役員が長年の功績に対し、栄えある全国連会長表彰を受章し、職員も優良職員として表彰された。
また、商工会女性部は全国組織化40周年の節目の年を迎え、日頃の活動を評価されて全国連会長表彰を受章した。

 小澤真寸徳 <small>(八田支部)</small>	 花輪武彦 <small>(櫛形支部)</small>
 中込 功 <small>(櫛形支部)</small>	 浅野伸二 <small>(八田支部)</small>

「自立し、地域と協働する 商工会を目指して！」

改革路線を進める一年に

新年明けましておめでとうございます。会員の皆様、市民の皆様には輝かしい新春をお迎えの事とお慶び申し上げます。

◆業務を南北センターに集約
合併4年目の昨年は大きな改革に取り組みを実施いたしました。具体的には従来旧町村にありました5支所の事務局体制を南北センターの2ヶ所に集約し業務の集中化と集約化を図って参りました。このことにより、従来の支所が遠方となり何かとご不便を感じられた場面もあったかと思いますが、何卒ご理解とご協力をお願いしたいと思います。

◆指定管理者の運営参入
市の指定管理者として南アルプス温泉ロッジとハッピーパークの2施設の管理運営に参入し、事業を実施してきました。本事業は、当会の長期基本目標である「自立し地域と協働する商工会」を具体的に実践していく事業と位置づけしております。お蔭様で昨年の運営状況は概ね順調に推移し、ある程度の実績が見込める状況となっております。

◆会員あつての商工会
商工会は会員の皆様があつての組織でありますので、会員の皆様に加入メリットがある諸事業を強力に展開していく所存であります。その為に商工会の事業を広く理解していただく目的で、市内全世帯に市民向けコミュニケーション情報誌として「アルピー通信」を年6回発行しながら、商工会事業や情報を発信していきたいと考えております。さらに職員には徹底した意識改革を求め、費用の削減や事業の効率化を求めていきたいと思っております。

◆さらなる「自立」を目指して
本年度も商工会を取り巻く環境は大変厳しい状況に置かれておりますが、本年度はさらなる「自立」を求め、事業の再編と業務の効率化を推し進め、改革路線を尚一層強化していきたいと考えております。関係各位には本年度以上のご理解とご協力をお願いいたします。

 南アルプス市商工会
 会長 小林 寛樹

温泉ロッジの名物料理をご賞味あれ！

— 岩魚の骨酒・麦とろご飯 —



古来より深山に住む人は岩魚を葉魚と云い、特に「骨酒」は精力酒として珍重されてきました。当温泉ロッジでは、南アルプスの源流で育った「岩魚」を使用。強火の遠火でじっくり焼き上げ地酒の熱燗を注ぐ。たちまち琥珀色のエキスが噴き出して、香ばしく、まろやかなお酒になります。少々呑みすぎても二日酔いが無いのも特徴です。

また、昔懐かしい「麦とろご飯」は当館人気ナンバーワン。山芋にはでんぷん分解酵素アミラーゼが豊富に含まれ消化を助けます。また、胃の粘膜を保護し、疲れた胃を助け滋養強壮に効果があると言われております。特に、女性には美肌効果抜群とも。専用の押麦と手芋、大和芋を使った本格的な「麦とろご飯」を是非ご賞味下さい。

温泉ロッジ館主 小野
問い合わせ 288-2321



富士山を世界文化遺産へ！

富士山ブランド・シンボルマークを使いましょう

富士山ブランド・シンボルマークは、山梨の地場産業が「富士山を世界文化遺産に登録しようという運動」を支援するとともに、県産品の素晴らしさを国内外に発信しようという目的で山梨県が作成したものです。

使用にあたっては、本来ならば使用希望企業が個々に山梨県あてに使用の申請手続きをとることになりますが、商工会が包括的に使用承認受けることで、会員企業は商工会長宛の使用申請で使うことができます。

使用を希望する企業は、商工会南北センター、または本所までご相談ください。必要な手続き・方法についてお知らせします。

なお、使用承認期間は3年間、使用料金は無料です。

担当：総務振興課 渡邊

Fujisan Fan
 富士山を世界文化遺産へ

5名のビューティーアドバイザーが お肌のお手入れ、メイクなどのご相談を承ります

トワニー、リサーチ、カネボウ化粧品
ベネフィーク、クレード・ポー・ポーテ、資生堂
まつ毛パーマ、エステ(1,000円から)



化粧品専門店 **ないとう**
 支店：オギノ峡西店内 TEL.282-7645
 本店：古市場駅前道沿い TEL.282-5786

※本店はトワニー、リサーチ、カネボウ化粧品のみ
従業員募集中！ 特典：オリジナルスタンプカード1,000円でスタンプ1ヶ、60ヶで2,000円のお楽しみ券進呈。オギノカードも使えます。

- 通所介護 ●介護予防・通所介護
- 認知症対応型 通所介護 ●短期入所・生活介護

南アルプス市市役所南隣

南アルプス市小笠原介護予防センター

TEL055-280-1711 〒400-0306
南アルプス市小笠原403-1

地域の皆様に愛され、信頼される医療と介護を目指して...

TAKAHARA

内科、消化器科、医療法人社団
人間ドック、長期療養入院

高原病院

理事長・院長 **高原 仁**
TEL.055-282-1455(代)
南アルプス市荊沢255

2月10日・11日十日市「瓦会館まつり」開催

甲府城ミニ鯨瓦十日市初売り

南アルプス市では春を呼ぶ祭りとして知られる若草地区の「十日市」が、今年も2月10日・11日に甲西バイパスを挟む県道葎崎櫛形豊富線沿いで行なわれます。

十日市は沿道に500近い露店が並び、2日間で15万人の人手が予想されており、多彩な商品が並び、「ないものは猫の卵と馬の角」といわれています。

十日市に合わせて加賀美地区の若草瓦会館では、「第8回瓦会館まつり」を開催します。このお祭りでは、伝統工芸品である鬼面瓦の展示販売が行なわれるほか、平成19年4月に完成予定の甲府城山手御門の鯨瓦を展示するとともに、この鯨瓦を縮小した「甲府城ミニ鯨瓦」を十日市で初売りします。

又、地元の園児や小学生らが作った瓦作品を展示し、来場者の投票で優秀作品を選ぶ瓦作品コンクール大会、瓦制作体験教室、陶芸教室、餅つき大会、おまんじゅう無料配布などたくさんのイベントを計画しています。



決算指導会予約受付中!!

今年の決算・申告指導は完全予約制となっております。まだ予約申し込みをされていない方は早めに予約をして、割引特典を利用しましょう。

申し込み先 & 電話番号	相談指導日 & 割引率	例(手数料5,250円の場合)
北部センター (旧白根支所) ☎282-5733 〈白根・八田・芦安地区の方〉	2/1 ~ 2/15...15%OFF 2/16 ~ 2/28...10%OFF	4,460円 4,720円
南部センター (旧櫛形支所) ☎283-0503 〈甲西・若草・櫛形地区の方〉	3/1 ~ 3/14...正規手数料	5,250円

※手数料はその年の売上が基準になります。

《18年度税制改正一部紹介》

◎定率減税の引き下げ及び廃止

平成18年度分の所得税については10%の定率減税(最高12万5千円)とされ、平成19年度分の所得税からは、定率減税が廃止されます。

これに伴い源泉徴収税額表が改正されました。新しい源泉徴収税額表をお使いください。

◎少額減価償却資産の取得価格の損金算入額の見直し

現行1件あたり30万未満の全額損金算入が上限を年間合計300万円とする。

※(18/4/1~20/3/31迄取得の減価償却資産について適用)

◎地震保険料控除の創設

平成19年1月1日より創設、対象は居住用家屋、生活用動産を目的とする建更共済契約が控除の対象、5万円限度が所得金額から控除される。これに伴い法改正前の損害

保険料は原則として廃止。経過措置として平成18年12月31日までに締結した長期損害保険料契約等については従前の損害保険料控除を適用(最高1万5千円)

南アルプス温泉ロッジ・ハッピーパークを支援する「友の会」会員利用のお知らせ

昨年4月より南アルプス市指定管理施設の南アルプス温泉ロッジとハッピーパークの2施設を商工会が管理運営してまいりました。両施設とも売上前年対比100%以上の結果が出ており、概ね順調な運営ができております。

商工会ではこれらの施設を広くPRしていくことを目的に、両施設を支援する「友の会」の会員募集をいたしましたところ、約400名の皆様方よりご賛同をいただきました。誠にありがとうございました。しかしながら、会員特典の最大のメリットである温泉ロッジ1泊無料サービスなどを利用されていない会員が多数いることが判明しましたので、早期にご利用していただけますようお願いいたします。

この会員特典は平成19年3月末日までが有効期限であり、それ以降は無効となってしまいますので、この間に是非ご利用していただけますようお願い申し上げます。

会員特典	
ロッジ	1泊無料宿泊サービス(1泊2食付)(1回限り)
	宿泊(1泊2食付)10%割引サービス(1回限り)
	宿泊時に地域特産品一品プレゼント(1回限り)
	無料入浴券10枚プレゼント
ハッピーパーク売店商品全て5%割引サービス。(何回でも利用可)	

※会員特典総額は15,000円位になります。

お知らせ

ご利用の場合は施設に直接お問い合わせ下さい。
会員権紛失などの場合は直接商工会までご一報下さい。



温泉ロッジ TEL288-2321
ハッピーパーク TEL285-2088
南アルプス市商工会 TEL280-3730

南アルプス市一店逸品事業 スタートします!今がチャンス!

あなたの店の逸品、サービス、技、味を市民にPRしましょう!

~~飲食店、理美容、建築業の方の技術(わざ)も大歓迎~~

南アルプス市内への大型店、専門店などの進出、またインターネット販売など新しい流通経路の台頭などにより商業環境が大きく変化し、お客様の嗜好も多様化する中で、私たち商工業者も消費者のニーズに答えるべき、対応を迫られています。

この一店逸品事業は、加盟店が自主的に切磋琢磨しながらお客さまに「お店のファンとなって頂けるお店づくり」を目標に研修会、販売促進手法、意見交換会などをしながら各店の逸品を掲載した逸品カタログを発行し、広く市民に周知PRを行うなど販売促進活動を実施していく事業です。

この機会に、あなたもこの事業に是非ご参加下さい。

《実施内容》

- ①情報交換 ②研修会 ③逸品カタログ販売促進 ④店舗診断による逸品発掘等



逸品カタログ(イメージ)

《問い合わせ先》

総務振興課 担当:保坂一也

広告掲載を応募します

広告掲載料 表面(1・4面)
30,000円(4企業)
中面(2・3面)
15,000円(4企業)
発行予定日 5月1日(火)
発行枚数 21,000枚
(南アルプス市内全戸新聞折込)
申込期限 3月30日(金)
(申込み多数の場合は抽選)

南アルプス市商工会行事予定(1月~3月)

- 1月24日(水) 新規入会者研修会(桃源閣) 19:30
- 2月 1日(木) ~ 3月14日(水)
決算・消費税確定申告指導
- 2月 6日(火) 社会保険無料相談会(商工会南部センター)
- 2月21日(水) 社会保険労務士無料相談会(商工会南部センター)
- 3月 6日(火) 社会保険無料相談会(商工会南部センター)
- 3月22日(木) 社会保険労務士無料相談会(商工会南部センター)

(有) マツノ

南アルプス市西南湖4162
Tel.282-6217

私達の街、素敵な南アルプス市にする為に... 中小・個人企業を応援する広告企画・デザイン事務所です。

大資本や大企業だけで国家が成り立つのでしょうか? いえいえ、それぞれの地域に必要な経済を支える、お店や企業が必要です。人々の暮らしに役立ち、生活の喜びを与える、お店や事業ならきっと繁栄するはず... 要は新しい心根とセンスです... 共に日本の地域社会を創造してまいります。

since 1979
PLANNING & DESIGN
CHECKMAN
新津達裕 広告企画デザイン事務所
労働省認定 広告制作スペシャリスト技能審査2級
〒400-0333南アルプス市浅原202
Tel.&Fax.055.284.7114

集客・売上倍増計画! 悩み無用・相談無料!
●業務案内パンフレット差し上げます。●メールでのお問合せ・E.mail//check-man@cocoa.plala.or.jp

こちらフルーツ研究所

ビタミンC豊富なキウイフルーツ 食べごろを調節できる便利な果物

さわやかな甘さが美味しいキウイフルーツ。ビタミンCを多く含むキウイは、風邪が流行るこの時期にぴったりのフルーツです。今回は県内の産地として知られる旧八田村でキウイを生産している藤巻明美さんに、食べごろや美味しい食べ方などを教えていただきました。

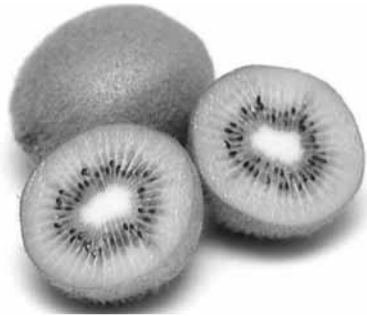

旧八田村でキウイ栽培が始まったのは、昭和50年ごろ。最盛期には100軒以上の農家が出荷していましたが、現在は半数近くになっているそうです。この辺りで作られているキウイは「ハイワード」という品種で、果実が100～120gある大玉で、食味もいいのが特徴です。

キウイは樹上では熟さない果物で、収穫後に追熟して甘く美味しくなります。キウイを縦に持ち、軽く押しつけて少しへこむぐらいが食べごろです。「まだよく熟していない時は、リンゴやバナナと一緒に小さな穴を開けたビニール袋に入れておくと、数日で食べごろになりますよ」と藤巻さん。追熟してないキウイは、袋に入れて冷蔵庫に入れておけば、長期の保存も可能です。

またキウイはビタミンCが豊富で、1個で1日の必要量を補うことができるほど。加熱してもビタミンCは健在なので、加工にも最適です。藤巻さんは仲間と一緒にジャムづくりもしていて、鮮やかなグリーンの子ウイジャムは人気。「家庭で作る時は、煮詰める前に水分(果汁)をよく切ることがポイントです。煮詰める時間を短くでき、より鮮やかな色に仕上がります」と教えてくれました。藤巻さんの仲間のグループ「はっぴい倶楽部」のジャムは、ハッピーパークで販売しています。



暮らしのレシピ 春の香りも美味しい

よもぎまんじゅう

食生活改善推進委員会発行の郷土料理冊子「残したい味」から、今回は「よもぎまんじゅう」を紹介します。寒い日がまだまだ続きますが、新芽が芽吹く春を思うと、不思議とワクワクしてくるもの。そんな春ならではの香りも美味しいよもぎまんじゅうを、一足先にお届けします。



作り方

- よもぎは葉先の柔らかい部分を摘み取って、水洗いする。熱湯の中に重曹を入れ柔らかく茹で、水にとってさらし、アク抜きをする。
- ①の水気を固く絞って細かく刻み、すり鉢でよくすりつぶしておく。
- ボールに米の粉を入れ、熱湯を少しずつ加えながら、始めは箸で混ぜ合わせ、粗熱がとれたら手で耳たぶより固めにこねる。
- ③を8個にちぎって、蒸気のたつ蒸し器にぬれ布巾を敷いて入れ、強火で30分ほど蒸す。(中まで透き通った色になればよい)
- 蒸しあがったらすり鉢に取り、1つにまとめ、砂糖を2、3回に分けて加え、ねばりが出るまでよくつく。よもぎを加え、弾力が出てなめらかになり、全体に色がつくまでねる。
- あんを8等分にして丸め、⑤の皮を手で丸く平らにのばし、中央にあんをのせて丸く包む。

材料(4人分)

米の粉	300g
熱湯	250cc
砂糖	100g
よもぎ	60g
重曹	適量
こしあん	240g

ココロとカラダのクリニック

注目のメタボリックシンドローム 適度な運動で、内臓脂肪の減少を!



手塚司朗先生

昨年の流行語にも選ばれた「メタボリックシンドローム」。その疑いのある中高年は、予備軍もあわせると約2000万人に及ぶと言われ、厚生労働省も対策に乗り出しています。今回はそのメタボリックシンドロームについて、山梨県医師会理事の手塚司朗先生にうかがいました。

メタボリックシンドロームとは。

内臓脂肪が蓄積した肥満状態であり、さらに糖尿病や高脂血症、高血圧などの生活習慣病を複数併せ持つ状態をいいます。メタボリックとは「代謝」の意味で、代謝異常症候群ともいいます。心筋梗塞など心血管系疾患が引き起こされやすくなった状態にありますので、注意が必要です。

メタボリックシンドロームと診断される基準は。

目安となるのが、お腹まわりのサイズです。おへその周りが男性は85cm以上、女性は90cm以上あると、内臓脂肪が増加していることが考えられます。加えて高脂血症、高血圧、糖尿病のうち2つ以上に該当するとメタボリックシンドロームと診断されます。

治療するには。

個々の疾患を1つずつ治療していくというより、内臓脂肪を少しでも減らすことが重要です。内臓脂肪は溜まりやすい反面、燃焼しやすい脂肪でもあり、日々の適切な運動によって減らすことが可能です。運動療法とともに、食事療法も含め生活習慣を改めることが大切です。

具体的にはどんな運動が効果的でしょうか。

ウォーキングなどの有酸素運動が理想です。息切れしない程度で、汗ばむぐらいの運動が適しています。また日常生活でも、エレベーターに乗らず階段を利用するなど、積極的に運動を取り入れてください。メタボリックシンドロームは予防ができるものです。日頃から生活習慣を見直し、予防を心掛けてください。

クイズ

読者プレゼント

2月10日、11日に若草地区で「十日市」が開催され、ここで売っていないものは無いといわれるほど色々な商品が並びます。さて売っていないものは「猫の卵」とは何は売っていない」と言われているのでしょうか?

①鬼の角 ②馬の角 ③パンダの角

【ヒント】この新聞の十日市の記事をご覧ください。

賞品 ハッピーパークで使える1,000円分の商品券が10名様に当たります。

申込み ハガキまたはFAXに答えと、住所、氏名、電話番号、また感想・要望等を記入の上、下記の住所までお送り下さい。

あて先 400-0222 山梨県南アルプス市飯野2812
南アルプス市商工会あて FAX 055-280-3731

12月号の当選者

米山佳子	西野
深沢さか代	榎原
五味五月男	藤田
三浦典子	藤田
金川徳生	飯野新田
塚田ひろ子	藤田
石橋真理子	宮沢
中込和子	飯野
望月千景	小笠原
中込沙織	飯野

南アルプス警察署から

振り込め詐欺、空き巣が多発 日頃から、防犯を心掛けましょう!

振り込め詐欺の被害が、依然として発生しています。振り込め詐欺は「オレオレ詐欺」や「架空請求詐欺」などがあり、その手口は実に巧妙です。被害に遭わないために、すぐにお金を振り込まず事実を確認し、振り込む前には家族や親戚、警察に相談してください。

また住居侵入も多発していて、その多くが空き巣狙いです。窓やドアには防犯性の高い複数の鍵をつけ、すぐには開けられないようにするなど、日頃から防犯を心掛けましょう。

交通整備が著しく進む南アルプス署管内では、交通事故も多く、昨年は7件の死亡事故がなりました。そのうち5件が交差点での事故で、多くが信号無視や一時停止違反が原因で発生しています。管内ではここ10年で約80基の信号機が新設されるなど、交通事情が大きく変化しています。一人ひとりが安全意識をさらに高揚させ、交通ルールをしっかりと守ってください。



畳工事・ふすま・障子貼替

清水畳店

南アルプス市六科1412-15(六科交差点西)

TEL・FAX 055-285-1179

URL <http://www2.nns.ne.jp/pri/jack-o>

E-mail tatami_best@hotmail.com

サラダ(一例)

- orchardサラダ (レタス・玉ねぎ・ニンジン・きゅうり) (大根・カボチャ・トウモロコシ・水菜) 580円
- カリカリジャコ (レタス・トマト・トウモロコシ・大根・ジャコ・水菜) 480円
- スパゲッティニ(一例) 980円
- ミートソース田舎風 980円

ライスボウル(丼)(一例)

- ～スープ・デザート・つけもの付～
- マクロとアボガドのカブレゼボウル 980円
- The角煮めし 980円
- 信玄煮貝めし 1,780円



南アルプスメニュー

- もりそば 350円
- しょうゆラーメン 480円
- 山菜そば 450円
- 塩ラーメン 500円
- かけうどん 300円
- カレーライス 500円
- セットメニュー ミニカレー・ミニ肉丼 300円
- おざら(ざるうどん) 300円



定休日/木曜日

ランチ/AM11:30~PM 2:00
カフェ/PM 2:00~PM 6:00
ディナー/PM 6:00~PM10:00
(料理L.O) PM 9:00
駐車場有り

南アルプス市徳永410
ハッピーパーク内
TEL (055) 280-5501

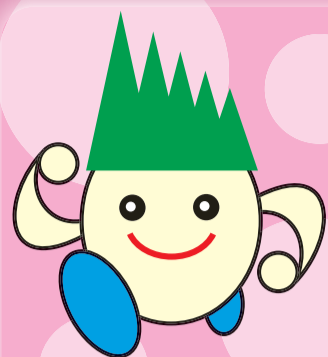

南アルプス市商工会
イメージキャラクター アルピーくん

アルピー通信

南アルプス市商工会コミュニティ誌

1月号

平成19年1月発行

会員

VOL.5

商工会

市民

協賛：株式会社 渡辺新聞店
南アルプス市 林屋新聞店

南アルプス市にこの人あり!!

対人地雷除去システムを独自開発 世界で除去活動と自立支援を展開

山梨日立建機株式会社 社長 雨宮 清

悪魔の兵器、地雷——。日本では遠い存在のものですが、世界では現在70カ国以上に1億1千万個を超える対人地雷が埋設されています。その被害者は全世界で年間25,000人にも上ると言われ、旧紛争地域において社会復興の大きな障害の1つとなっています。

「人のためになる人間になれ」

南アルプス市上今諏訪の山梨日立建機の社長雨宮清さん(59)は11年前、対人地雷の除去に立ち上がり、独自に地雷除去システムを開発。自ら各国で地雷除去活動を行い、その国の復興にまで力を注いでいます。

雨宮さんが地雷除去システムの開発を始めるきっかけになったのは、1994年に商用で訪れたカンボジアでの出来事でした。内戦が終わって3年の首都プノンペンのマーケットで、地雷で手足に傷を負った老婆に出会いました。傍らに地雷で両親を失った孫が寄り添うその老婆に1ドル札を渡すと、老婆は「カンボジアの人を助けてくれ」と訴えたそうです。「自分にできることをやりたいと、その時に思ったんです。帰りの飛行機の中で、地雷を取り除かない限り、この国に平和はない、自分は技術者として地雷を取り除く機械をつくり、犠牲者を1人でも減らしたいと決意しました。働き尽くめの駆け足の人生でしたが、老婆との出会いを機にふと立ち止まり、大切な何かを忘れていないかと気付いたんです。それは『人のためになる人間になれ』という母の言葉でした」。

帰国してまもない1995年に、社内に6人の技術者からなるプロジェクトチームを発足。国連関係者らに面会するなどしながら地雷について1から学び、開発に取りかかりました。最初の機械の開発までに費やした歳月は5年余り。それは地雷の除去だけでなく、農地の開墾などインフラ整備までもが可能な、まさに雨宮さんが目指していたものでした。



地雷除去作業活動で訪れたカンボジアで、一緒に畑づくりをした小学校の子供たちと(2006年10月)

「地雷を除去するだけでは、その地域は自立することができません。除去した後の土地を畑にすることで、本当の意味

での復興が可能になります。5年前に除去システムを納入した中米ニカラグアでは、地雷除去後の土地でオレンジが栽培され、年間60万ケースが輸出され、120万ドルの外貨を稼いでいるんですよ」。開発から10年以上たった今、雨宮さんの思いが実を結びはじめました。



常に挑戦者でありたいと思っています。

「地雷除去の活動を通して、たくさん大切なことを学びました。日本は今、大切なものを見失っています。純粋な「ありがとう」を忘れてしまっているのです。「ありがとう」は心の中に豊かさを芽生えさせてくれるもの。豊さは物やお金ではありません。生きるということ、家族を大切にすること、それこそが心を豊にしてくれます。地雷の存在とともにそんな思いも多くの人に知ってもらい、考えてもらおうと、雨宮さんは現在、全国各地で体験を語る活動も行っています。

「講話を始めると会場がすぐに静まり返って、次第にみんなの目が変わり、終わりの方には泣き声が聞こえてくることもあります。そうやって考えてもらうことが大切だと思っています。そして山梨という小さな県からも、世界に訴え、国際貢献することができるとも、知ってほしいと思っています。もちろん、これからも地雷除去活動に挑戦し続けていきます。技術者である限り、常に挑戦者でありたいですからね」と優しい笑顔の中にも地雷除去への強い思いをにじませた雨宮さん。そんな雨宮さんの話は、子どもたちはもちろん、多くの大人にも、大切な何かを気付かせてくれることでしょう。



地雷除去作業

南アルプス市にこの人あり！募集中

一般には余り知られていないが、実はすごい経歴と功績を残しているという人を探しています。この人は！という方をご存じの方は、商工会へご推薦下さい。

謹賀新年 お陰さまで創立48周年を迎えました!!



会社のモットー
《今日の輸送が明日の営業》

(平成18年現在)

白根運送株式会社 今諏訪倉庫

南アルプス市上今諏訪1133-1

TEL.055-285-6311 FAX.055-285-6313

白根運送の原点です
(昭和34年創業時)

からだにやさしいお食事の宅配サービス

美味しくて安心な健康管理食を 昼食 夕食 日替わりでお届けします。

調理済みのお食事を電子レンジで温めるだけで、美味しく召し上がれます。

生活習慣病(高血圧・糖尿など)でお困りの方
健康管理食として作られたお弁当です!

糖尿病・ダイエットでお困りの方に | 高血圧・心臓病でお困りの方に
すみれ御膳 1食740円(税込)

腎機能低下でお困りの方に
れんげ御膳 1食830円(税込)

選べる4コース
すずらん御膳 1食740円(税込)
ひまわり御膳 1食595円(税込) 送料560円(税込)

栄養バランスを気にされている方に

けんたくん 南アルプス店
0120-826-602
南アルプス市小笠原534-1
TEL.055-283-6602 FAX.055-284-4712

宅配料無料